



App Intesa Sanpaolo Reward

Intesa Sanpaolo Reward è la App di **intrattenimento di Intesa Sanpaolo** che consente di partecipare al **Concorso a premi "Intesa Sanpaolo 2022"** valido dal 9 novembre 2021 fino al 3 novembre 2022, per provare a vincere tanti premi, ad esempio prodotti tecnologici, gift card ed esperienze, come eventi culturali, sportivi e concerti.

Ask è l'avatar di Reward che accompagna gli utenti all'interno della App.

A chi si rivolge

Possono accedere al Concorso tutte le persone fisiche **maggioresenni, residenti o domiciliate in Italia, clienti e non clienti di Intesa Sanpaolo**. Per iniziare a giocare è sufficiente scaricare l'App Intesa Sanpaolo Reward da Apple Store o Google Play e registrarsi accettando il Regolamento.

I plus e i rischi



COMPLETAMENTE GRATUITO

Intesa Sanpaolo Reward è un'App dedicata al divertimento completamente gratuita

UN'APP A PORTATA DI TAP

Intesa Sanpaolo Reward, con la sua interfaccia intuitiva, funziona come una qualsiasi applicazione per smartphone.

L'App prevede due configurazioni, differenziate per tipologia di utente e contenuti:

- **Utente Premium:** clienti di Intesa Sanpaolo **titolari di contratto My Key** che hanno effettuato **almeno un accesso all'App Intesa Sanpaolo Mobile** sul medesimo dispositivo dell'App Intesa Sanpaolo Reward. La prima volta che accedono all'App Intesa Sanpaolo Reward, usano le stesse credenziali dell'App Intesa Sanpaolo Mobile, dalle volte successive accedono in automatico
- **Utente Base:** tutti gli altri clienti di Intesa Sanpaolo e i non clienti. La prima volta che accedono all'App Intesa Sanpaolo Reward, devono fornire una e-mail e una password, dalle volte successive accedono in automatico se salvano le credenziali con la funzionalità "Ricordami al prossimo accesso"



Per poter utilizzare l'App Intesa Sanpaolo Reward è necessario essere in possesso di un dispositivo con versione iOS uguale o successiva alla 11.0 oppure di un dispositivo con versione Android uguale o successiva alla 5.0. Per tutte le informazioni consultare il [Regolamento del Concorso](#) disponibile sulla pagina dedicata del sito Internet della Banca.

MECCANISMO DI GIOCO SEMPLICE E INTUITIVO

Per poter giocare e provare a vincere i premi in palio è necessario accumulare Stelle.

Gli utenti Premium possono accumulare anche Medaglie che consentono di accedere in anticipo al caveau dei miniconcorsi Corri e vinci.



Inquadra il QR code per maggiori informazioni su Intesa Sanpaolo Reward

Stelle e Medaglie possono essere accumulate **partecipando ai giochi o effettuando "Missioni" di natura bancaria** (ad es. attivazione o acquisto di prodotti e servizi offerti dalla Banca, utilizzo di strumenti digitali della Banca) o extra bancaria (ad es. comportamenti virtuosi in ambito ESG).

L'elenco delle Missioni con il comportamento da attuare per completarle sono descritti nel Regolamento del Concorso, oltre che disponibile nell'apposita sezione dell'App.

L'utente Premium ha a disposizione un numero di **Stelle e Medaglie preassegnate** in base ai comportamenti premianti (di natura bancaria) che ha tenuto prima dell'accettazione del Regolamento del Concorso.

Tutti gli utenti possono consultare il proprio **saldo di Stelle e Medaglie** all'interno dell'App e il **dettaglio nella sezione "La mia situazione"**.

Quando si accede all'App:

- se le Stelle sono sufficienti, è possibile giocare per provare ad aggiudicarsi il premio corrispondente. Se si vince le stelle vengono tolte, altrimenti restano a disposizione per un altro gioco;
- le Medaglie permettono di accedere in anticipo ai caveau dei miniconcorsi Corri e vinci e non vengono sottratte anche se utilizzate.



A cosa prestare attenzione



VARIAZIONE PROFILO UTENTE

- **da “utente Base” a “utente Premium”**: il nuovo “utente Premium” perde tutte le Stelle eventualmente associate al suo profilo Base e accede automaticamente al profilo Premium, con le Stelle e le Medaglie di partenza previste per gli “Utenti Premium”.
- **da “utente Premium” a “utente Base”**: qualora un “utente Premium” non sia più titolare di contratto My Key o disinstalli l'App Intesa Sanpaolo Mobile dal dispositivo su cui ha scaricato l'App Intesa Sanpaolo Reward - perdendo così l'accesso come Premium – ma voglia comunque poter accedere all'App e al Concorso con un profilo Base, dovrà comunicarlo alla banca scrivendo a reward@intesasanpaolo.com.

ESITO GIOCATO

- **miniconcorsi “Corri e vinci”**: modalità di gioco che premia coloro che per primi riusciranno ad accedere ai relativi caveau, l'esito della giocata è immediato ma in caso di vincita si deve, comunque, aspettare la ratifica del notaio (il giocatore riceve la relativa comunicazione dopo qualche giorno).
- **miniconcorsi “Tenta la fortuna”**: modalità di gioco che prevede l'assegnazione dei premi in maniera casuale, l'esito della giocata è immediato e definitivo.

GESTIONE NOTIFICHE

Per non perdere nessun appuntamento, l'utente può accedere al proprio profilo e attivare le notifiche sul proprio smartphone.

Condizioni economiche



Costo	Importo
DOWNLOAD E UTILIZZO DELL'APP INTESA SANPAOLO REWARD	Gratuito
COSTI DI CONNESSIONE RELATIVI AL TRAFFICO DATI	In base al proprio operatore telefonico

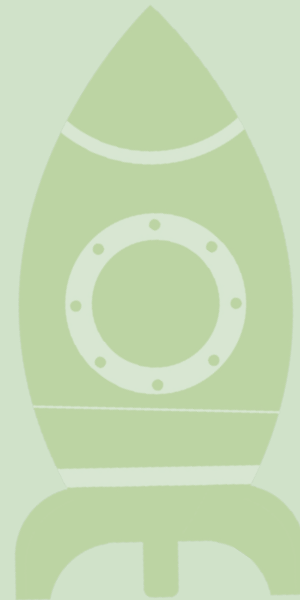

Le missioni di Reward



Le **Missioni** permettono agli Utenti di accumulare **Stelle e/o Medaglie**.

Le Missioni possono **invitare al passaparola** (es. “Invita un amico”), l'acquisto e utilizzo di **prodotti/servizi** della Banca (es. “Apri un conto”, “Chiedi il rilascio di una carta”, “Preleva cardless”) o **stimolare attività extra-bancarie** in linea con gli obiettivi di responsabilità sociale (**ESG**) della Banca (es. iniziative a tutela dell'ambiente, attività fisica, donazioni a progetti sociali/ambientali, etc.)



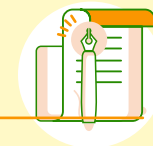

OGNI GIORNO UN GIOCO

Dal lunedì al sabato, Asky attende gli Utenti dell'App Intesa Sanpaolo Reward per mettere alla prova le loro abilità e provare a vincere i premi in palio.



ASKY DAILY
Da Lunedì a Sabato
10:00 - 22:00

Possono accedere al gioco solamente gli **utenti Premium**.

Ogni settimana sono in palio **diversi premi**, che gli utenti possono provare a vincere in **base** al numero di **Stelle possedute**.

I premi sono in palio in **modalità "Tenta la fortuna"**, ovvero sono assegnati ai partecipanti in base a un **meccanismo casuale**.

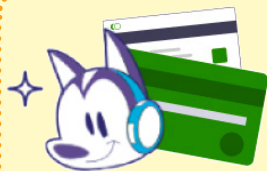

ASKY HOUR
Da Lunedì a Sabato
10:00 - 23:00

Possono accedere al gioco solamente gli **utenti Premium**.

Il gioco consente di accedere a **diversi premi**, in base al numero di **Stelle possedute** e al numero di **transazioni con carte di debito o credito** della Banca (elenco disponibile nel Regolamento del Concorso): al raggiungimento della **soglia di transazioni** prevista per **ciascun premio**, l'utente può provare a vincerlo in modalità **"Tenta la fortuna"**.

Sono **valide** tutte le **transazioni autorizzate**, di importo superiore a **€ 2**, effettuate dalle **10:00 alle 22:00** presso **esercenti fisici e online**, anche mediante strumenti di **pagamento digitale** (es. Samsung Pay, Apple Pay, Google Pay).



ASKY NUMBER
Lunedì 10:00 - 18:00

Possono accedere al gioco gli **utenti Premium e Base** con un **numero predeterminato di Stelle**.

Gli Utenti hanno a disposizione **tentativi illimitati** per provare a indovinare il **numero segreto** che ha in mente Asky, con l'aiuto di **8 indizi** forniti nel corso della sessione di gioco.

L'utente che per primo indovina il numero misterioso, si aggiudica il premio in palio per la sessione di gioco.

Qualora nessuno indovini, il premio va ad aggiungersi a quello messo in palio nella sessione di gioco successiva. Se alla quarta sessione di gioco consecutiva, nessuno ha indovinato il numero pensato da Asky, i premi in palio accumulati vengono devoluti a una associazione **ONLUS**.



COSA HA IN MENTE ASKY
Martedì 18:00 - 19:00

Possono accedere al gioco gli **utenti Premium e Base**.

Scopo del gioco è **indovinare a cosa sta pensando Asky** (un personaggio famoso, reale o fittizio, o una parola); per farlo, gli Utenti possono formulare un **numero illimitato di domande** ad Asky, scritte o a voce.

Chi indovina

- vince **Stelle** (5 per gli Utenti Premium, 2 per gli Utenti Base)
- può partecipare nella sessione di gioco aperta all'estrazione di uno o più premi fisici o digitali in **modalità "Tenta la fortuna"** (solo Utenti Premium).

Inoltre i primi 50 Utenti Premium che indovinano nel minor tempo ricevono ulteriori 2 **Minuti Bonus** utili per partecipare al gioco **"AskY Win" del giovedì successivo** mentre i primi 30 Utenti Base che indovinano nel minor tempo ricevono ulteriori 2 Stelle.



QUIZ ASKY Mercoledì 18:00 - 19:00

Possono accedere al gioco gli **utenti Premium e Base**.

Il gioco consiste in un **quiz** con **10 domande** a risposta multipla su tematiche di **cultura generale** o in **ambito bancario**.

A **ogni risposta esatta** l'utente guadagna **una Stella**; in caso di **risposta errata o non fornita**, può completare un **mini-gioco** di abilità e velocità **per guadagnare comunque la Stella**.

Alla fine della sessione di gioco viene stilata una classifica che premia gli **utenti più veloci** a fornire il maggior numero di risposte esatte:

- i primi 50 Utenti Premium ricevono 5 Minuti Bonus da utilizzare una tantum per il gioco "Asky Win" del giovedì successivo
- i primi 30 Utenti Base ricevono 3 Stelle extra.

Inoltre, i primi 3 Utenti Premium che rispondono più velocemente vincono i premi in palio, se sono in possesso di un numero di Stelle sufficienti per accedervi.



ASKY WIN Giovedì 18:00 - 22:00

Possono accedere al gioco gli **utenti Premium e Base**.

Ogni settimana sono in palio **diversi premi**, che gli utenti possono tentare di vincere **in base** al numero di **Stelle possedute**.

I premi sono in palio in **modalità**

- **"Tenta la fortuna"**: i premi sono assegnati ai partecipanti in base a un **meccanismo casuale**
- **"Corri e vinci"** (solo Utenti Premium): i premi sono assegnati ai partecipanti che **per primi** tentano di aggiudicarseli.

Gli Utenti Premium, **per ogni Medaglia** di cui dispongono, possono accedere 1 minuto prima delle 18:00 ai miniconcorsi **"Corri e vinci"** (es. se in possesso di 4 Medaglie, la sessione di gioco, il cosiddetto Caveau, si apre alle 17:56, ossia 4 minuti prima).

ASKY WIN - SPECIAL CAVEAU PROFILO PREMIUM

Nell'appuntamento del giovedì con Asky Win possono essere presenti **alcuni Caveau** visibili a tutti gli Utenti ma **accessibili solo** a coloro che hanno **completato** uno **specifico comportamento** nel periodo stabilito.

Il **comportamento** richiesto può riguardare la **sottoscrizione**, la **titolarità** o l'**utilizzo** di un prodotto/servizio della Banca o una **specifica azione**.

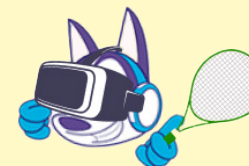

ASKY REALITY Sabato 10:00 - 20:00, almeno una volta al mese

Possono accedere al gioco gli **utenti Premium e Base** in possesso di un **numero predeterminato di Stelle**.

Il gioco permette di accedere a **diversi premi**, completando le **sfide** in **Realtà Aumentata**: il partecipante può individuare su tutto il territorio nazionale dei **punti di interesse** (es. filiali della banca), presso i quali è **attivo il gioco** (es. campo da tennis virtuale); se lo **completa con successo**, può **tentare di vincere il premio** in palio in modalità **"Tenta la fortuna"**.

In base all'abilità dimostrata, il partecipante può **accedere** al Caveau dedicato del gioco **Asky Win** del **giovedì successivo** e provare ad aggiudicarsi i premi in palio.

Messaggio pubblicitario con finalità promozionale.

Con l'app Intesa Sanpaolo Reward puoi partecipare al Concorso a premi "Intesa Sanpaolo 2022" valido dal 9 novembre 2021 al 3 novembre 2022 con assegnazione premi in modalità Rush&Win e Instant Win. Montepremi complessivo 5.095.021,68 euro (IVA inclusa). Modalità e limitazioni per la partecipazione sul Regolamento del Concorso a premi "Intesa Sanpaolo 2022" disponibile su reward.intesasampaolo.com. Per partecipare è necessario aver effettuato il download dell'app Intesa Sanpaolo Reward. Per completare il login all'app Intesa Sanpaolo Reward è necessario leggere ed accettare il Regolamento del Concorso a premi "Intesa Sanpaolo 2022". Accedono all'app con il profilo "Premium" i "Clienti Digital" che hanno sottoscritto il contratto My Key della Banca, attivato il Servizio a distanza ed effettuato almeno un accesso all'app Intesa Sanpaolo Mobile sul medesimo dispositivo sul quale hanno scaricato l'app Intesa Sanpaolo Reward. Accedono all'app con il profilo "Base" i "Prospect Digital" che non hanno i requisiti di cui al punto precedente. Per le condizioni contrattuali dei prodotti e dei servizi citati consulta il Foglio Informativo e la Guida ai Servizi disponibili in filiale e sul sito www.intesasampaolo.com.