



Messaggio pubblicitario con finalità promozionale

Si prega di consultare il Prospetto e il documento contenente le Informazioni Chiave per gli Investitori (KIID) prima di prendere una decisione finale di investimento.

Doppio CentroInsurance

Doppio CentroInsurance è la **polizza Unit Linked di Ramo III di Intesa Sanpaolo Life a vita intera** che mette a disposizione due fondi interni assicurativi con differenti stili di gestione, e offre la possibilità di raggiungere due obiettivi in una soluzione di investimento anche a partire da piccole somme.

La polizza risponde a un duplice bisogno di investimento:

- **dare stabilità finanziaria nel lungo periodo** all'investimento, con un premio unico iniziale minimo di 5.000 euro investito su un fondo obbligazionario misto internazionale (Doppio Centro Base)
- **cogliere le opportunità dei mercati azionari**, con ingresso graduale basato su un piano decennale di accumulo di premi mensili su un fondo azionario globale (Doppio Centro Accumulo)

A chi si rivolge

Doppio CentroInsurance può essere sottoscritta da clienti residenti in Italia:

DA CHI PUÒ ESSERE SOTTOSCRITTA

- persone fisiche
- che abbiano almeno 18 anni e che non abbiano compiuto 71 anni alla decorrenza
- con un orizzonte temporale di investimento di almeno 5 anni
- con profilo finanziario valido e coerente rispetto al prodotto di investimento assicurativo scelto
- che abbiano dichiarato di avere esigenze assicurative da soddisfare con versamento iniziale e piano di versamenti ricorrenti

Doppio CentroInsurance si rivolge anche ai clienti che intendono investire parte della liquidità in eccesso di cui dispongono.

DA CHI NON PUÒ ESSERE SOTTOSCRITTA

- clienti persone giuridiche
- clienti persone fisiche non residenti in Italia
- clienti con età inferiore ai 18 anni e superiore ai 70 anni
- persone con profilo finanziario scaduto
- clienti che non manifestano esigenze assicurative
- clienti che ricercano la garanzia totale del capitale investito
- clienti che abbiano un orizzonte di investimento inferiore a 5 anni



Inquadra il QR code per maggiori informazioni su Doppio CentroInsurance.

I plus e i rischi



Doppio CentroInsurance offre una soluzione di investimento che consente in un unico prodotto di investire un capitale iniziale e attivare un piano di versamenti mensili beneficiando di una copertura assicurativa in caso di decesso e dei benefici fiscali vigenti.

Doppio CentroInsurance offre la possibilità di attivare contemporaneamente:

- **un versamento iniziale** (a partire da 5.000 euro) investito con l'obiettivo di dare stabilità finanziaria nel lungo periodo mediante l'utilizzo di strumenti obbligazionari diversificati per area geografica e per la qualità degli emittenti
- **un piano di accumulo decennale con versamenti mensili pari all'1% di quello iniziale** (a partire da 50 euro mensili) investiti con l'obiettivo di entrare gradualmente nei mercati azionari e coglierne le opportunità nel lungo periodo



L'investimento in fondi comuni presenta principalmente rischi finanziari riconducibili alle oscillazioni di prezzo degli strumenti finanziari in cui il Fondo sottostante la polizza investe. Il gestore si muove all'interno di un ampio universo di investimenti in cui le variazioni di prezzo possono essere più o meno accentuate a seconda della natura dello strumento e dipendono dalle caratteristiche dell'emittente e dall'andamento delle valute e/o dei mercati/settori di riferimento.

La presenza dei rischi connessi alla partecipazione al Fondo può determinare la possibilità di non ottenere, al momento del rimborso, la restituzione dell'investimento finanziario.

PIANIFICAZIONE SUCCESSORIA

Con Doppio CentroInsurance è possibile **designare liberamente i beneficiari in caso di morte**, anche al di fuori dell'asse ereditario, nel rispetto dei limiti di legge.



In caso di decesso dopo sei mesi dalla decorrenza della polizza, l'importo liquidato al/ai beneficiari/o varia in base al numero degli eventuali premi ricorrenti non versati dal contraente nei primi 5 anni

- **se non sono più di 6**, riceve il maggiore importo tra il controvalore delle quote presenti sul contratto e il 100% dei premi pagati al netto dei premi corrispondenti a eventuali riscatti parziali
- **se sono più di 6**, riceve il maggiore importo tra il controvalore delle quote presenti sul contratto e il 90% dei premi pagati al netto dei premi corrispondenti a eventuali riscatti parziali

I plus e i rischi



VANTAGGI FISCALI

Trattandosi di un prodotto di **investimento assicurativo vita**, con Doppio Centroinsurance si usufruisce dei vantaggi fiscali previsti dalla normativa vigente:

- differimento dell'imposta di bollo
- tassazione sugli eventuali rendimenti ottenuti applicata solo al momento della liquidazione (per riscatto o in caso di morte)
- esenzione del capitale liquidato ai beneficiari in caso morte dalle imposte di successione
- impignorabilità e inalienabilità della polizza nel rispetto dei limiti previsti dalla legge

A cosa prestare attenzione



Il **Profilo Finanziario** di ciascun cliente è determinato sulla base delle informazioni acquisite in merito alle specifiche conoscenze ed esperienze in materia di investimenti e in strumenti finanziari, alla situazione finanziaria e agli obiettivi di investimento raccolte tramite il Questionario di profilatura MiFID.

REPORTISTICA

È disponibile una reportistica trasparente e un rendiconto periodico che permette di seguire l'evoluzione del proprio investimento e avere sempre tutto sotto controllo.

FLESSIBILITÀ

È possibile **sospendere e riattivare il piano** dei premi ricorrenti in funzione dei propri obiettivi e, in caso di necessità – trascorsi almeno **12 mesi dalla decorrenza** – è possibile richiedere riscatti parziali o totali. Non sono applicate commissioni di ingresso, né di switch tra i fondi. Sono previsti i costi di gestione dei fondi sottoscritti e, in caso di richiesta di riscatto, totale o parziale, entro i primi 5 anni dal versamento del premio iniziale, sono applicate commissioni di uscita a partire dal 2.50%, decrescenti per anno, fino al quinto. Dal quinto anno in poi, in caso di riscatto totale, non ci sono commissioni di uscita.

OPPORTUNITÀ

Il versamento mensile decennale permette **di investire gradualmente nei mercati azionari** attenuando il rischio di ingresso nel momento sbagliato.

Condizioni economiche



I costi per il cliente di Doppio Centroinsurance si articolano in:

- diritti fissi e commissioni di ingresso: assenti
- costo switch tra i due fondi: assenti
- commissioni di uscita (riscatto totale o parziale)*
- commissioni di gestione

Anni interi trascorsi dal versamento del premio Commissioni

Meno di 1	2,5%**
1	2,0%
2	1,5%
3	1,0%
4	0,5%
Dai 5 in poi	0

* Ai fini dell'applicazione delle commissioni di uscita i premi ricorrenti si considerano investiti alla data di efficacia del Contratto

** Si applica ai soli premi aggiuntivi non essendo possibile il riscatto nel 1° anno

Fondo Interno Commissioni

Fondo doppio Centro Base	1,50% + overperformance* + comm. OICR sott.**
Fondo doppio Centro Accumulo	2% + overperformance* + comm. OICR sott.**

* 20% dell'overperformance rispetto al "parametro di riferimento" (benchmark) con un max. del 25% della commissione di gestione

** Variabile da un minimo dello 0,30% al 2.0% in base agli OICR sottostanti

Come e quando



È possibile sottoscrivere Doppio CentroInsurance su più canali: in Sede, in Offerta a Distanza e in Offerta Fuori Sede.

CONDIZIONI DI SOTTOSCRIZIONE

Premio unico iniziale

- Premio unico investito nel fondo **Doppio Centro Base**, fondo obbligazionario misto internazionale
- Importo: da un minimo di 5.000 euro a un massimo 50.000 euro

Piano premi ricorrenti

- Premi ricorrenti investiti nel fondo **Doppio Centro Accumulo**, fondo azionario globale
- Periodicità: mensile
- Importo: 1% del premio unico con minimo 50 euro
- Modifica importo: possibile solo a seguito di un versamento aggiuntivo. In questo caso il premio ricorrente sarà aumentato di un valore pari all'1% dell'importo del versamento aggiuntivo (es. 25 euro per un versamento aggiuntivo di 2.500 euro).
- Durata piano: 10 anni, rinnovabile per ulteriori 10 anni

Doppio CentroInsurance

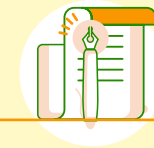

Doppio CentroInsurance è la polizza Unit Linked di Ramo III a vita intera che offre stabilità finanziaria degli investimenti nel lungo periodo, ingresso graduale nei mercati azionari e una copertura assicurativa caso morte.

SOSPENSIONE E RIATTIVAZIONE PIANO

È possibile sospendere e riattivare il piano in qualsiasi momento e **senza alcun costo**.

Se il piano viene sospeso e riattivato, la scadenza e l'importo del premio ricorrente non cambiano.

In caso di sospensione del piano e del conseguente mancato pagamento di più di sei rate nei primi 5 anni, e in caso di decesso, il beneficiario riceverà il maggiore importo tra il controvalore delle quote presenti sul contratto e il 90% (non il 100%) dei premi pagati al netto dei premi corrispondenti a eventuali riscatti parziali.

VERSAMENTI AGGIUNTIVI

Sono sempre ammessi, confluiscono solo nel fondo **Doppio Centro Base**. L'importo può variare da un **minimo di 2.500 euro** a un **massimo di 50.000 euro** sulla somma dei versamenti netti.

Il limite è applicato alla somma di tutte le polizze Doppio Centro in capo allo stesso contraente.

SWITCH

Sono previste due tipologie di switch:

- **switch volontario:** in qualsiasi momento e senza alcun costo il cliente può trasferire l'intero ammontare presente nel fondo Doppio Centro Accumulo destinandolo al fondo Doppio Centro Base. Non è possibile il trasferimento parziale delle quote;
- **switch automatico alla scadenza del piano:** la Compagnia provvede al trasferimento automatico dell'intero ammontare investito nel fondo Doppio Centro Accumulo destinandolo al fondo Doppio Centro Base.

RISCATTO PARZIALE O TOTALE

Il riscatto parziale o totale è possibile se sono **trascorsi almeno 12 mesi dalla data di decorrenza** (al netto dei costi di uscita presenti nella sezione Condizioni economiche).

Il riscatto parziale deve avere un **importo minimo di 2.500 euro** e lasciare un **capitale assicurato residuo almeno pari a 2.500 euro** sulla polizza.

Messaggio pubblicitario con finalità promozionale

Doppio CentroInsurance è un prodotto di investimento assicurativo di Intesa Sanpaolo Life dac distribuito dalle filiali Intesa Sanpaolo. **Prima della sottoscrizione leggere attentamente il set informativo** disponibile presso le filiali Intesa Sanpaolo e sul sito internet della Compagnia www.intesasanpaololife.it per conoscere in dettaglio le caratteristiche, i rischi e i costi. Maggiori informazioni possono essere richieste al consulente in filiale, che provvederà a verificare l'adeguatezza della polizza rispetto alla conoscenza ed esperienza in materia di investimenti, alla situazione finanziaria e agli obiettivi di investimento del cliente o potenziale cliente. Intesa Sanpaolo Life dac è una compagnia di assicurazioni di diritto irlandese, con sede a Dublino, autorizzata e regolamentata dalla Central Bank of Ireland con numero di iscrizione al Registro delle imprese irlandese 284248.